

PLANIMETRIA STATO DI FATTO

Immobile via Tindari n. 24 Palermo - piano
terra - scala D, int. 1
N.C.E.U. foglio 38, par.IIa 1571 sub 41

scala 1:100

H = 3.00

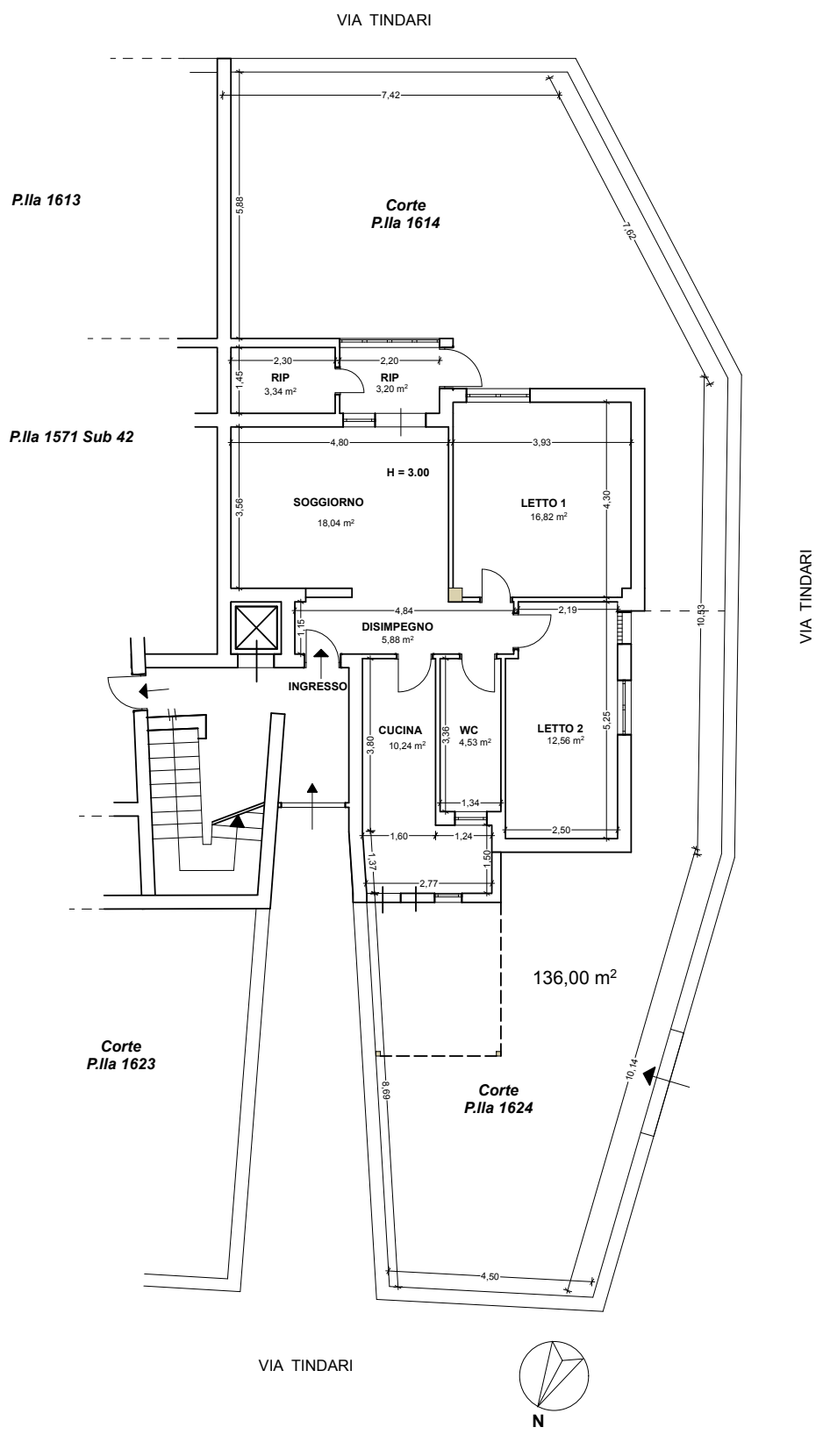

PLANIMETRIA RIELABORATA
DA DOCUMENTAZIONE CATASTALE

Immobile via Tindari n. 24 Palermo - piano
terra - scala D, int. 1
N.C.E.U. foglio 38, par.Ila 1571 sub 41

scala 1:100

H = 3.00

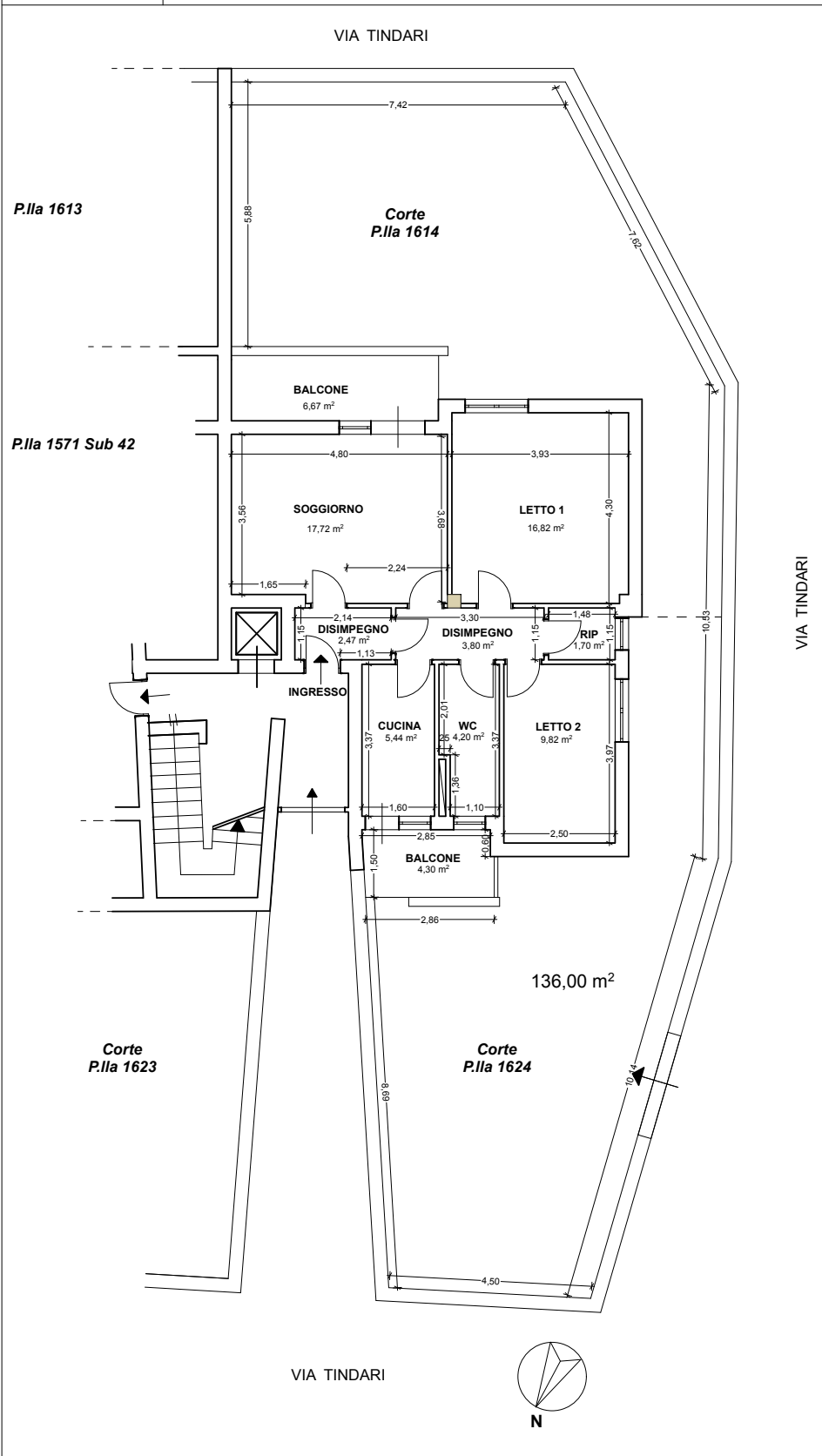

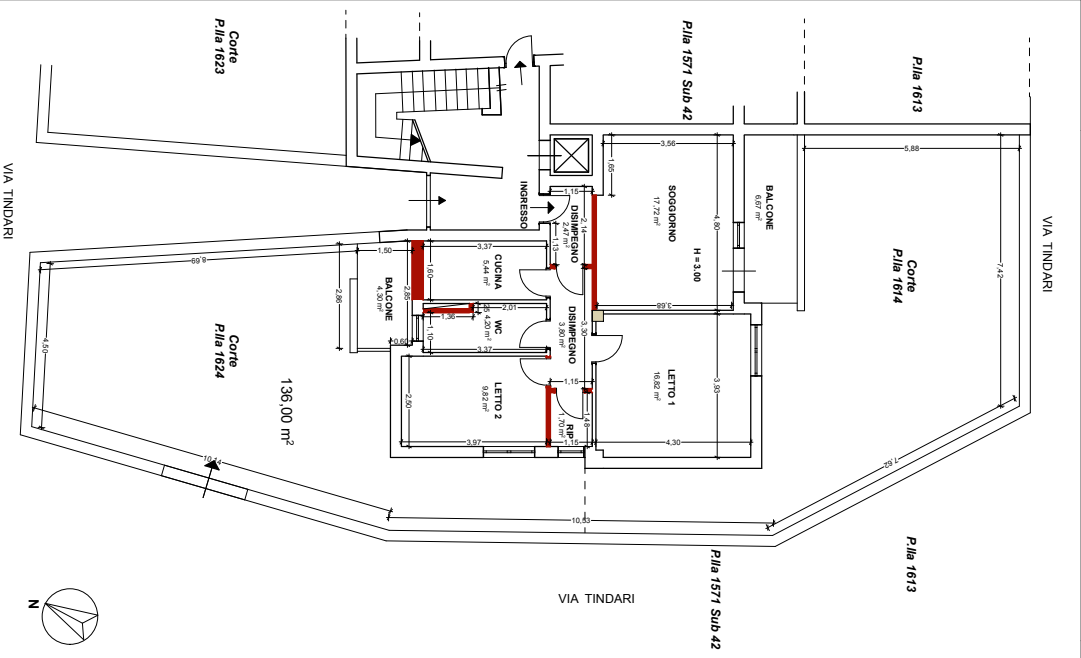
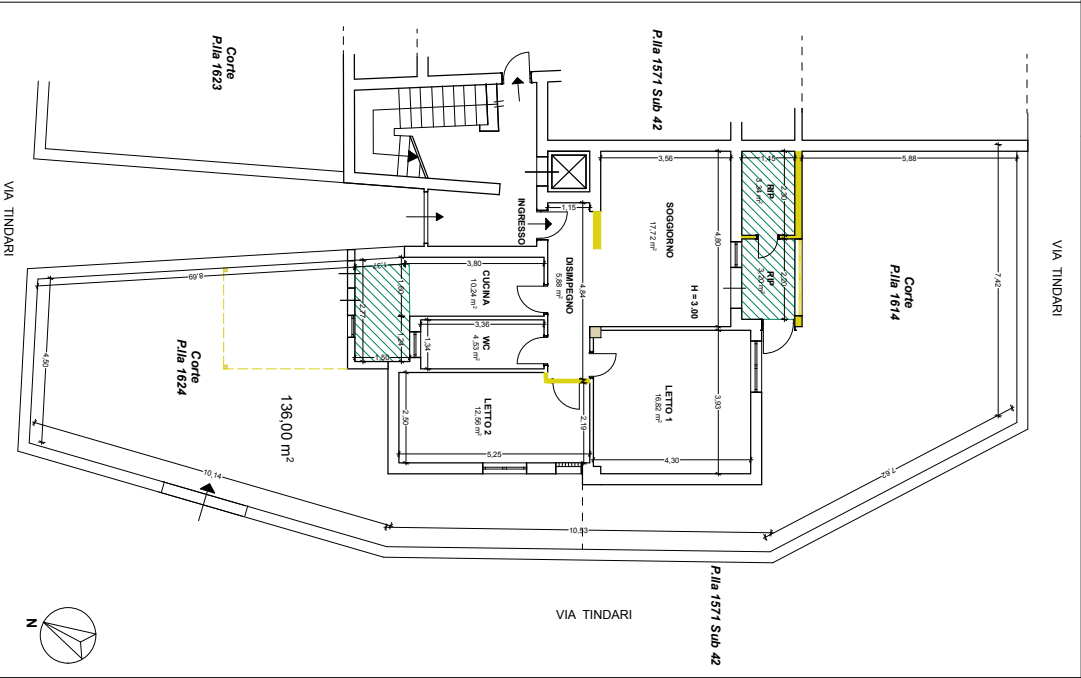
| PLANIMETRIA RIELABORATA DA DOCUMENTAZIONE CATASTALE | | PLANIMETRIA STATO DI FATTO |
|--|--|---|
| Immobile via Tindari n. 24 Palermo - piano terra - scala D, int. 1 N.C.E.U. foglio 38, par.lla 1571 sub 41 | | Immobile via Tindari n. 24 Palermo - piano terra - scala D, int. 1 N.C.E.U. foglio 38, par.lla 1571 sub 41 |
| scala 1:200 | | scala 1:200 |
|  | |  |
| LEGENDA DIFFORMITÀ RILEVATE <div><div></div> demolizioni di tramezzi</div> <div><div></div> nuova realizzazione di tramezzi</div> <div><div></div> ampliamento</div> | | |

